

ОБЗОР РОССИЙСКОГО РЫНКА МУКИ И ХЛЕБА ПО СОСТОЯНИЮ НА 06.03.2020 ГОДА

ОБЗОР РОССИЙСКОГО РЫНКА МУКИ

Средние цены на муку в Европейской России, руб./т EXW с НДС (10%) индекс ПроЗерно

Наименование продукции	07.02.2020	14.02.2020	21.02.2020	28.02.2020	изменение за неделю, %	изменение к началу года, %	изменение к аналогичной дате 2019 г, %
пшеничная мука высшего сорта	19 075,00	18 955,00	18 795,00	18 740,00	↓ -0,29	↓ -1,24	↓ -8,34
пшеничная мука 1 сорта	18 175,00	18 025,00	17 955,00	17 925,00	↓ -0,17	↓ -1,13	↓ -7,70
пшеничная мука 2 сорта	16 880,00	16 680,00	16 645,00	16 705,00	↑ 0,36	↑ 2,14	↓ -0,77
ржаная обдирная мука	19 440,00	19 410,00	19 665,00	19 750,00	↑ 0,43	↑ 5,64	↑ 29,42

Динамика средних оптово-отпускных цен на муку в 2018-2020 гг., руб./т EXW Европейской части России, с НДС (10%), индекс ПроЗерно

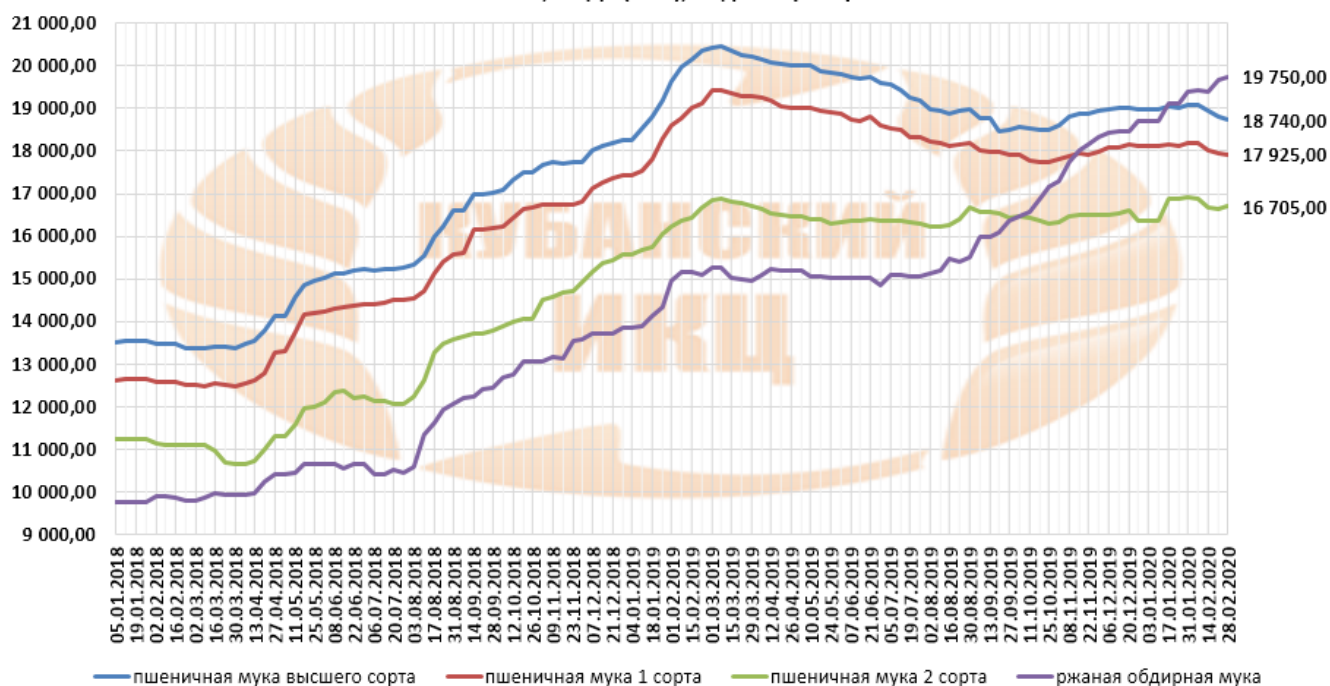

Средние цены продаж муки ГОСТ в регионах России, руб./т, EXW с НДС (10%)

Регион	Мука в/с		Мука 1/с		Мука 2/с		Мука ржаная обдирная	
	21.02.2020	28.02.2020	21.02.2020	28.02.2020	21.02.2020	28.02.2020	21.02.2020	28.02.2020
Центральный район	18 583	18 583	17 833	17 917	16 875	17 000	19 500	19 750
Центральное Черноземье	18 600	18 600	17 770	17 750	16 813	16 938	19 833	19 833
Юг и Северный Кавказ	19 083	19 000	18 083	18 067	16 800	16 800		
Поволжье	18 917	18 783	18 133	17 967	16 083	16 083	19 667	19 667
Западная Сибирь	17 967	17 967	16 967	16 967	16 050	16 050	18 167	18 417

Производство муки в России, тыс.тн (данные ПроЗерно)

	мука	изменение к предыдущему месяцу, %	изменение в прошлом году, %	мука	изменение к предыдущему месяцу, %	изменение в прошлом году, %
Январь	732,90	81,50%	105,20%	703,50	80,60%	96,00%
Февраль	765,50	104,50%	104,10%			
Март	787,40	102,90%	100,80%			
Апрель	773,60	98,20%	99,90%			
Май	705,00	91,10%	95,80%			
Июнь	735,50	104,30%	96,00%			
Июль	736,50	100,10%	104,40%			
Август	809,90	110,00%	102,10%			
Сентябрь	848,20	104,70%	101,90%			
Октябрь	886,90	104,60%	102,30%			
Ноябрь	840,60	94,80%	104,00%			
Декабрь	873,20	103,90%	97,10%			
Всего за год	9495,20		101,20%			

Средние потребительские цены на муку пшеничную в федеральных округах РФ в 2020 году, руб./кг (данные Росстат)

Наименование региона	27.01.2020	03.02.2020	10.02.2020	17.02.2020	24.02.2020	изменение цены за месяц, %	изменение цены к началу 2020 года, %	изменение цены к аналог. дате 2019г, %
Российская Федерация	36,54	36,60	36,63	36,64	36,53	▼ -0,03	▼ -0,03	▲ 4,10
Центральный федеральный округ	39,35	39,60	39,59	39,66	39,64	▲ 0,74	▲ 0,61	▲ 4,95
Северо-Западный федеральный округ	43,53	43,37	43,31	43,43	43,55	▲ 0,05	▼ -0,23	▲ 5,19
Южный федеральный округ	34,84	34,94	35,00	34,89	34,91	▲ 0,20	▲ 0,29	▲ 3,81
Северо-Кавказский федеральный округ	36,80	36,84	36,86	36,87	36,84	▲ 0,11	▼ -0,62	▲ 2,99
Приволжский федеральный округ	32,91	32,74	32,78	32,73	32,52	▼ -1,19	▼ -0,85	▲ 4,77
Уральский федеральный округ	39,77	39,81	39,74	40,07	39,66	▼ -0,28	▲ 1,33	▲ 1,17
Сибирский федеральный округ	31,62	31,73	31,84	31,82	31,55	▼ -0,22	▲ 0,45	▲ 3,99
Дальневосточный федеральный округ	42,96	42,85	43,08	42,90	42,82	▼ -0,33	▼ -0,33	▲ 5,65

Динамика экспорта муки мягких сортов из России в 2018-19 и 2019-20гг., тыс. тн на 28.02.2020г. (данные ПроЗерно)

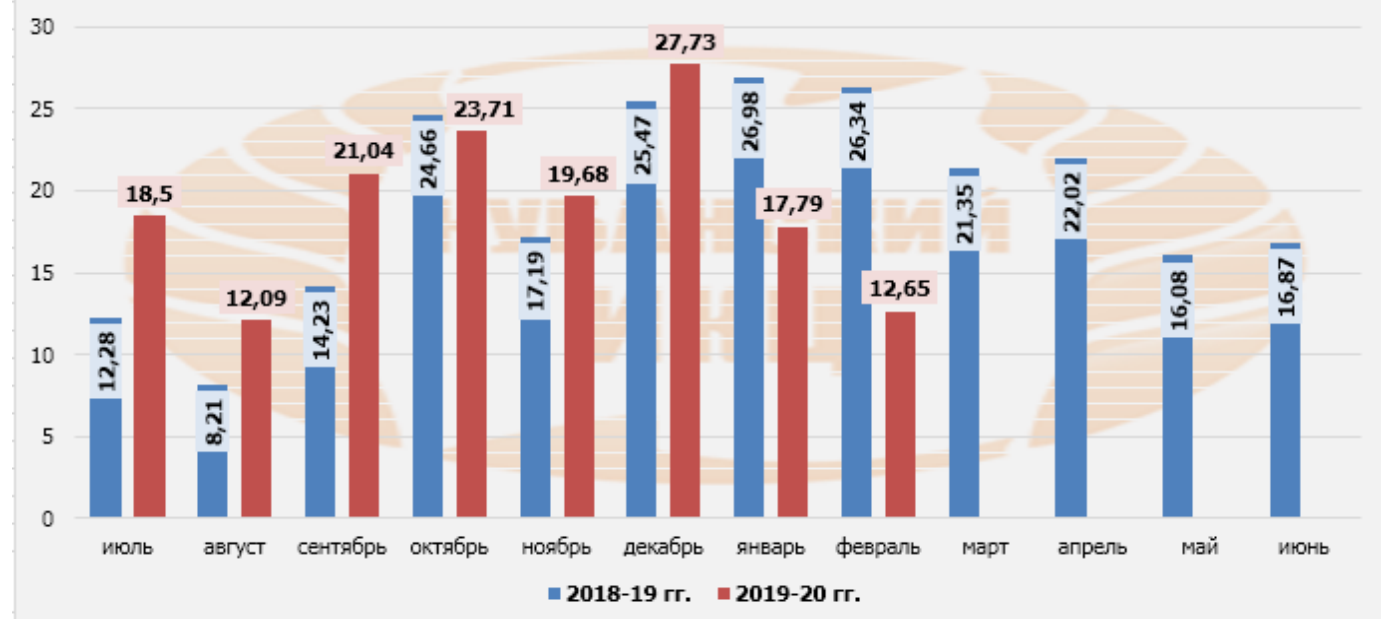

ОБЗОР РОССИЙСКОГО РЫНКА ХЛЕБА

Средние потребительские цены на хлеб из ржаной муки и из смеси муки ржаной и пшеничной в 2020 г., кг (данные Росстат)								
Наименование федерального округа	27.01.2020	03.02.2020	10.02.2020	17.02.2020	24.02.2020	изменение цены за месяц, %	изменение цены к началу 2020 года, %	изменение цены к аналог. дате 2019г., %
Российская Федерация	51,98	52,21	52,33	52,38	52,36	▲ 0,73	▲ 0,89	▲ 6,92
Центральный ФО	48,20	48,31	48,44	48,61	48,60	▲ 0,83	▲ 1,06	▲ 7,52
Северо-Западный ФО	70,89	71,21	71,38	71,06	70,86	▼ -0,04	▼ -0,31	▲ 4,50
Южный ФО	48,67	49,51	49,63	49,67	49,68	▲ 2,08	▲ 2,16	▲ 9,72
Северо-Кавказский ФО	48,60	48,26	48,30	48,34	48,21	▼ -0,80	▼ -0,52	▲ 7,06
Приволжский ФО	45,51	45,39	45,50	45,51	45,55	▲ 0,09	▲ 0,33	▲ 6,47
Уральский ФО	59,28	59,34	59,33	59,34	59,30	▲ 0,03	▲ 0,07	▲ 6,89
Сибирский ФО	59,83	60,57	60,61	60,72	60,60	▲ 1,29	▲ 1,83	▲ 5,72
Дальневосточный ФО	77,12	77,36	77,77	77,91	78,04	▲ 1,19	▲ 1,80	▲ 6,52

Средние потребительские цены на хлеб и булочные изделия из пшеничной муки 1 и 2 сортов, кг (данные Росстат)								
Наименование федерального округа	27.01.2020	03.02.2020	10.02.2020	17.02.2020	24.02.2020	изменение цены за месяц, %	изменение цены к началу 2020 года, %	изменение цены к аналог. дате
Российская Федерация	51,38	51,86	51,90	51,88	51,93	▲ 1,07	▲ 1,35	▲ 6,52
Центральный ФО	61,64	61,90	61,97	62,07	62,07	▲ 0,70	▲ 1,45	▲ 10,60
Северо-Западный ФО	78,25	76,95	76,79	76,72	76,65	▼ -2,04	▼ -1,93	▼ -2,12
Южный ФО	43,61	44,40	44,38	44,32	44,29	▲ 1,56	▲ 1,86	▲ 5,13
Северо-Кавказский ФО	38,17	38,64	38,67	38,65	38,60	▲ 1,13	▲ 0,99	▲ 5,01
Приволжский ФО	49,14	49,48	49,41	49,48	49,60	▲ 0,94	▲ 1,10	▲ 7,10
Уральский ФО	54,37	54,34	54,52	54,51	54,65	▲ 0,51	▲ 0,70	▲ 7,11
Сибирский ФО	51,88	51,95	52,08	51,93	52,07	▲ 0,37	▲ 0,37	▲ 5,09
Дальневосточный ФО	62,58	62,29	62,45	62,57	62,66	▲ 0,13	▲ 0,98	▲ 5,92

Средние цены производителей на хлеб из пшеничной муки в разрезе федеральных округов России, руб./т (по данным МСХ РФ)						
Наименование федерального округа	23.01.2020	30.01.2020	06.02.2020	13.02.2020	20.02.2020	изменение, +/- % за месяц
Российская Федерация	49 862,80	50 116,56	50 065,76	50 069,26	50 054,72	↓ 0,38
Центральный ФО	55 419,47	55 412,66	55 063,64	55 219,44	55 006,52	↓ -0,75
Северо-Западный ФО	68 738,09	69 886,69	69 909,88	69 285,26	69 225,06	↑ 0,71
Южный ФО	38 035,04	38 082,28	38 094,42	38 214,66	38 214,55	↑ 0,47
Северо-Кавказский ФО	29 735,03	29 775,39	29 764,03	29 766,38	29 763,11	↑ 0,09
Приволжский ФО	42 103,63	42 220,16	42 217,40	42 211,38	42 186,83	↑ 0,20
Уральский ФО	44 298,46	44 256,67	44 267,93	44 223,78	44 519,30	↑ 0,50
Сибирский ФО	41 858,69	42 592,13	42 706,59	42 629,15	42 923,21	↑ 2,54
Дальневосточный ФО	63 492,25	63 463,33	63 510,39	63 920,36	63 821,50	↑ 0,52

Средние цены производителей на хлеб из пшеничной муки в ЮФО и СКФО, руб./т (данные МСХ РФ)

Наименование региона	23.01.2020	30.01.2020	06.02.2020	13.02.2020	20.02.2020	изменение, +/- % за месяц
Южный ФО	38 035,04	38 082,28	38 094,42	38 214,66	38 214,55	↓ -0,47
Республика Калмыкия	36 000,00	36 000,00	36 000,00	36 000,00	36 000,00	→ 0,00
Краснодарский край	45 049,53	45 049,53	45 040,80	45 828,39	45 828,39	↓ -1,70
Астраханская область	39 989,44	39 989,44	40 109,21	40 150,00	40 150,00	↓ -0,40
Волгоградская область	40 020,76	40 020,76	40 020,76	40 025,46	40 024,57	↓ -0,01
Ростовская область	35 299,10	35 472,28	35 472,28	35 472,28	35 472,28	↓ -0,49
Республика Адыгея	37 560,00	37 560,00	37 560,00	37 700,00	37 700,00	↓ -0,37
Республика Крым	28 411,52	28 616,25	28 602,30	28 591,17	28 591,17	↓ -0,63
г. Севастополь	41 950,00	41 950,00	41 950,00	41 950,00	41 950,00	→ 0,00
Северо-Кавказский ФО	29 735,03	29 775,39	29 764,03	29 766,38	29 763,11	↓ -0,09
Республика Дагестан	30 876,73	30 876,73	30 876,73	30 869,62	30 869,62	↑ 0,02
Кабардино-Балкарская Республика	27 580,70	27 580,70	27 580,70	27 580,70	27 580,70	→ 0,00
Республика Северная Осетия - Алания	30 000,00	30 000,00	30 000,00	30 000,00	30 000,00	→ 0,00
Республика Ингушетия	26 000,00	26 000,00	26 000,00	26 000,00	26 000,00	→ 0,00
Ставропольский край	36 687,77	36 970,31	36 890,75	36 914,36	36 891,44	↓ -0,55
Карачаево-Черкесская Республика	31 000,00	31 000,00	31 000,00	31 000,00	31 000,00	→ 0,00
Чеченская Республика	26 000,00	26 000,00	26 000,00	26 000,00	26 000,00	→ 0,00
% отношения цены ЮФО к СКФО	27,91	27,90	27,99	28,38	28,40	

Информация подготовлена отделом информационно-аналитическим
ГБУ КК «Кубанский сельскохозяйственный ИКЦ»

Информация предоставляется «как есть» и только для информационных целей, не для торговых целей или консультаций, и публикуется с задержкой.