

О СИТУАЦИИ НА РЫНКЕ САХАРА В КРАСНОДАРСКОМ КРАЕ НА 17.01.2020г.

Средние потребительские цены на сахар-песок в Краснодарском крае в 2019 году, руб./кг

Наименование продукции	09.12.2019	16.12.2019	23.12.2019	09.01.2020	13.01.2020	изменение за неделю, %	изменение к аналогичной дате 2019 года, %
сахар-песок	33,25	33,24	33,10	32,04	31,65	↓ -1,22	↓ -30,38



Средние розничные цены на сахар-песок по состоянию на 25.12.2019 года, руб./кг (данные РЭК - департамента цен и тарифов Краснодарского края)

Наименование товара	27.11.2019	04.12.2019	11.12.2019	18.12.2019	25.12.2019	изменение за неделю, %	Изменение к началу года, %
Сахар-песок	37,44	37,18	37,00	36,65	36,38	↑ -0,74	↓ -22,05

Средние цены на сахар-песок в Краснодарском крае, руб./кг (данные РЭК)

Наименование товара	Розничные цены 18.12.2019			Розничные цены 25.12.2019			Индекс среднекраевых цен
	Среднекраевые	Минимальные	Максимальные	Среднекраевые	Минимальные	Максимальные	
Сахар-песок, руб. за 1кг	36,65	24,08	58,00	36,38	23,00	58,00	99,30

Средние потребительские цены на сахар-песок в обследуемых городах Краснодарского края на 13 января 2020 года

Наименование	Краснодарский край	Краснодар	Армавир	Ейск	Новороссийск	Сочи	Туапсе
Сахар-песок, за кг	31,65	32,21	30,64	32,90	30,96	33,81	29,97

Уровень потребительских цен и оптово-отпускных цен производителей Краснодарского края в 2019 году руб./кг (данные ГБУ КК «Кубанский сельскохозяйственный ИКЦ»)

Наименование	01.11.2019	16.11.2019	01.12.2019	16.12.2019	01.01.2020	Изменение за месяц, %	Изменение к началу года, %
цены потребительские	40,74	40,43	40,82	39,71	38,92	↓ -4,64	↓ -13,47
цены производителей	24,65	24,70	25,60	24,24	23,40	↓ -8,59	↓ -19,09

Динамика средних цен производителей и потребительских на сахар-песок в 2019-2020 гг. в Краснодарском крае, руб./кг (данные ГБУ КК "Кубанский сельскохозяйственный ИКЦ")

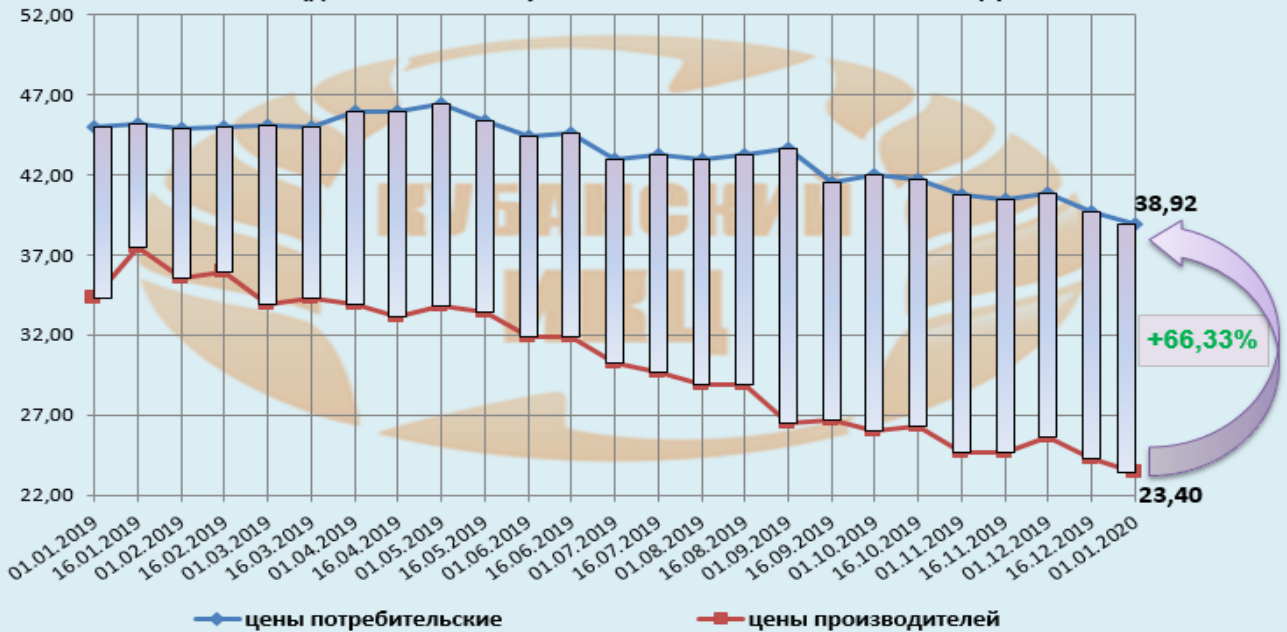

Средние цены реализации сельхозпроизводителей Краснодарского края на сахарную свёклу нового урожая в 2019 году по состоянию на 01.01.2020 г.

наименование культуры	01.10.2019	16.10.2019	01.11.2019	16.11.2019	01.12.2019	16.12.2019	01.01.2020
Свекла сахарная фабричная	1 915,76	2 318,57	1 768,69	1 776,00	1 917,03	1 819,39	1 819,39

ДИНАМИКА СРЕДНИХ ЗАКУПОЧНЫХ ЦЕН НА САХАР-ПЕСОК ДЛЯ ГОСУДАРСТВЕННЫХ И МУНИЦИПАЛЬНЫХ НУЖД В 2016-2020ГГ, В КРАСНОДАРСКОМ КРАЕ, РУБ./КГ

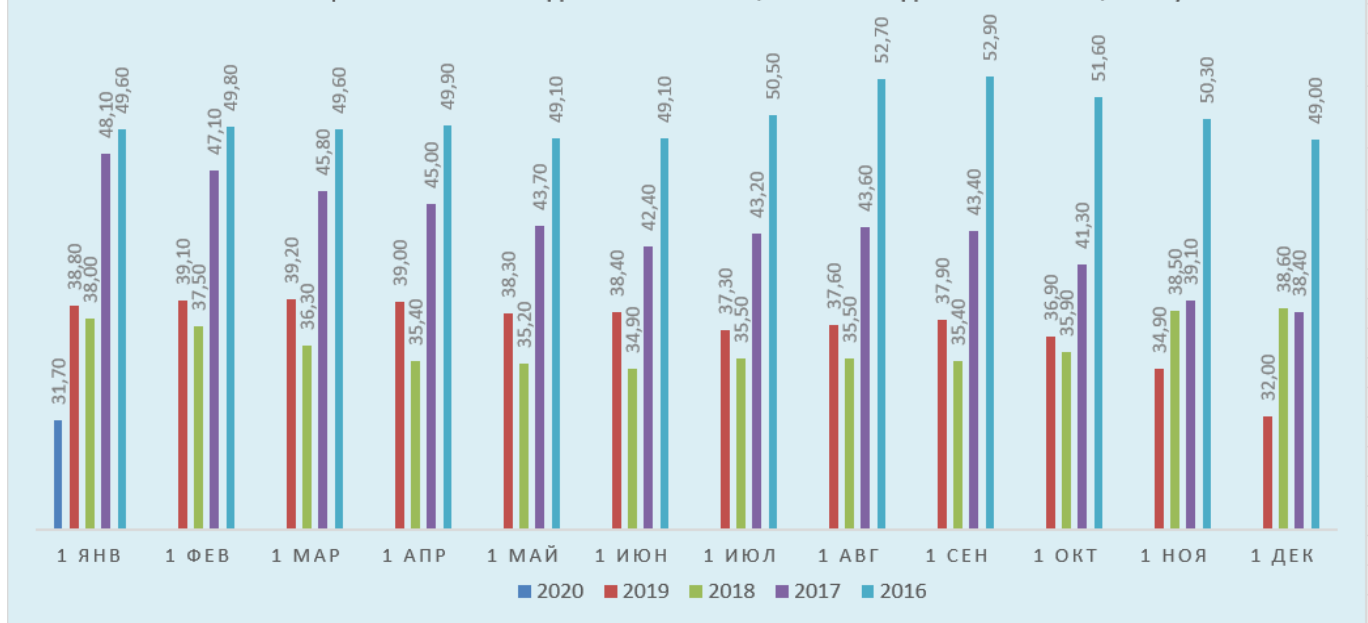

Еженедельные средние потребительские цены на Сахар-песок, руб./кг (Росстат)

Наименование федерального округа, региона	16.12.2019	23.12.2019	09.01.2020	13.01.2020	изменение за неделю, %	изменение за месяц, %	изменение к началу года, %
Южный федеральный округ	29,90	29,70	29,19	28,98	↓ -0,72	↓ -3,08	↓ -35,33
Республика Адыгея	29,99	29,99	27,80	27,83	↑ 0,11	↓ -7,20	↓ -37,99
Республика Калмыкия	29,00	28,39	28,05	28,04	↓ -0,04	↓ -3,31	↓ -37,28
Республика Крым	31,91	31,78	32,54	32,54	→ 0,00	↑ 1,97	↓ -31,80
<i>Краснодарский край</i>	<i>33,24</i>	<i>33,10</i>	<i>32,04</i>	<i>31,65</i>	↓ -1,22	↓ -4,78	↓ -30,38
Астраханская область	31,58	31,50	30,60	30,39	↓ -0,69	↓ -3,77	↓ -33,02
Волгоградская область	26,57	26,53	26,69	26,47	↓ -0,82	↓ -0,38	↓ -38,17
Ростовская область	28,06	27,72	27,21	27,04	↓ -0,62	↓ -3,64	↓ -38,60
Северо-Кавказский федеральный округ	38,60	38,36	38,02	38,05	↑ 0,08	↓ -1,42	↓ -23,16
Республика Дагестан	35,93	35,27	34,79	34,85	↑ 0,17	↓ -3,01	↓ -26,57
Республика Ингушетия	48,77	48,60	48,12	48,01	↓ -0,23	↓ -1,56	↓ -4,53
Кабардино-Балкарская	28,73	28,11	27,08	27,20	↑ 0,44	↓ -5,33	↓ -40,17
Карачаево-Черкесская	42,88	41,83	41,56	41,56	→ 0,00	↓ -3,08	↓ -25,79
Республика Северная Осетия - Алания	28,33	28,56	28,67	28,70	↑ 0,10	↑ 1,31	↓ -33,53
Чеченская Республика	47,53	47,99	47,99	47,99	→ 0,00	↑ 0,97	↓ -15,81
Ставропольский край	28,64	28,12	27,73	27,71	↓ -0,07	↓ -3,25	↓ -36,43

**Информация подготовлена отделом информационно-аналитическим
ГБУ КК «Кубанский сельскохозяйственный ИКЦ»**

Информация предоставляется «как есть» и только для информационных целей, не для торговых целей или консультаций, и публикуется с задержкой.

Все CFD (акции, индексы, фьючерсы) и цены предоставляются не биржами, поэтому цены могут быть неточными и могут отличаться от фактической рыночной цены, то есть цены являются ориентировочными и не подходят для торговых целей.