

О СИТУАЦИИ НА РЫНКЕ МЯСА И МЯСОПРОДУКЦИИ В КРАСНОДАРСКОМ КРАЕ ПО СОСТОЯНИЮ НА 29.11.2019Г.

Развитие мясного скотоводства по состоянию на 26.11.2019: всего голов КРС составляет 29598 голов (2018г. – 26503 голов), получено телят – 7730 голов. (2018г. – 7128 голов). Всего случено и осеменено 10534 голов (11180 гол. в 2018г.)

Ведутся работы по учету **воспроизводства стада в ЛПХ**. По состоянию на 28.11.2019г. наличие телок старше 1 года: 14849 голов, осеменено за ноябрь 642 гол., осеменено с начала года 8941 гол. Коров в наличии – 58869 гол., осеменено за ноябрь 1734 гол, с начала года 25606 гол.

Потребительские цены на мясо и мясную продукцию в Краснодарском крае по данным Росстата, руб./кг

Наименование продукции	28.10.2019	05.11.2019	11.11.2019	18.11.2019	25.11.2019	изменение за неделю, %	изменение за месяц, %	изменение к аналогич. дате 2018г, %
Говядина (кроме бескостного мяса), кг	351,43	350,40	350,75	352,13	353,42	↑ 0,37	↑ 0,57	↑ 10,04
Свинина (кроме бескостного мяса), кг	275,67	275,07	274,69	273,27	273,42	↑ 0,05	↓ -0,82	↓ -4,01
Баранина (кроме бескостного мяса), кг	413,87	415,42	414,91	416,64	414,31	↓ -0,56	↑ 0,11	↑ 16,19
Куры охлажденные и мороженые, кг	143,93	144,70	143,90	145,06	144,89	↓ -0,12	↑ 0,67	↓ -7,05
Сосиски, сардельки, кг	344,09	345,85	347,12	345,84	347,13	↑ 0,37	↑ 0,88	↑ 6,73
Колбаса полукопченая и варено-копченая, кг	446,98	452,76	450,10	450,76	457,18	↑ 1,42	↑ 2,28	↑ 9,69
Колбаса вареная, кг	337,38	337,71	338,12	339,48	338,00	↓ -0,44	↑ 0,18	↑ 5,66
Консервы мясные, 350 г	134,03	134,17	134,30	133,60	135,74	↑ 1,60	↑ 1,28	↑ 11,30

Розничные цены на мясо и мясную продукцию в Краснодарском крае в 2019 году, руб./кг (данные РЭК - департамента цен и тарифов Краснодарского края)

Наименование	30.10.2019	06.11.2019	13.11.2019	20.11.2019	27.11.2019	Изменение за месяц, %	Изменение к началу года, %
Говядина (кроме бескостного мяса), руб. за 1кг	347,80	347,97	349,02	349,27	347,76	↓ -0,01	↑ 4,51
Свинина (кроме бескостного мяса), руб. за 1кг	269,72	269,89	269,42	269,24	269,08	↓ -0,24	↓ -1,69
Баранина (кроме бескостного мяса), руб. за 1кг	361,93	361,86	363,72	363,06	363,69	↑ 0,49	↑ 9,68
Куры (кроме куриных окорочков), руб. за 1кг	153,20	153,35	153,11	152,57	152,98	↓ -0,14	↑ 0,86

**Динамика средних потребительских цен на мясо в Краснодарском крае в 2019 году, руб./кг
(данные РЭК)**

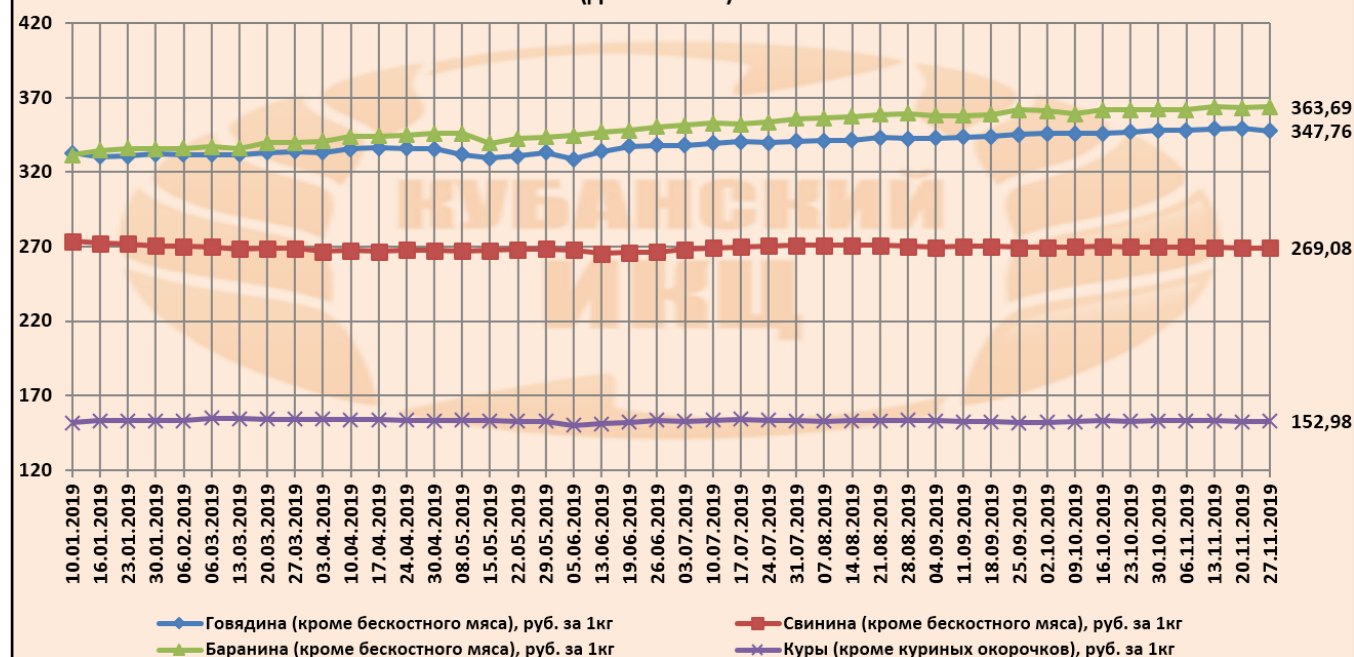

Средние цены сельхозтоваропроизводителей на мясо в Краснодарском крае по состоянию на 01.11.2019 г., руб./т (данные ГБУ КК "Кубанский сельскохозяйственный ИКЦ")

Наименование продукции	01.09.2019	16.09.2019	01.10.2019	16.10.2019	01.11.2019	Изменение цены за месяц, %	Изменение цены к началу года, %
КРС (в убойном весе) выше средней упитанности	213 571,67	249 148,00	244 686,00	223 250,00		↓ -100,00	↓ -100,00
КРС (в убойном весе) средней упитанности	182 315,43	181 744,25	191 227,83	189 870,83	187 867,60	↓ -1,76	↓ -8,62
КРС (в убойном весе) ниже средней упитанности	130 199,67	123 230,67	125 970,33	116 268,67	113 976,20	↓ -9,52	↓ -8,53
Свиньи (в убойном весе) II категории	194 937,75	206 666,67	220 000,00	220 000,00	220 000,00	→ 0,00	↑ 1,82
Свиньи (в убойном весе) III категории	186 666,67	160 627,67	192 750,00	195 500,00	191 371,50	↓ -0,72	↓ -1,89
Свиньи (в убойном весе) IV категории	130 199,67	112 109,27	110 942,93	161 500,00	171 858,00	↑ 54,91	
Куры (в убойном весе)	102 710,00	94 783,00	95 244,00	94 031,00	95 000,00	↓ -0,26	
Яйцо куриное	4 750,00	5 333,33	5 075,00	4 600,00	4 766,67	↓ -6,08	↓ -17,74

Средние цены промышленных производителей на мясо в Краснодарском крае по состоянию на 01.11.2019 г., руб./т (данные ГБУ КК "Кубанский сельскохозяйственный ИКЦ")

Наименование продукции	01.09.2019	16.09.2019	01.10.2019	16.10.2019	01.11.2019	Изменение цены за месяц, %	Изменение цены к началу года, %
Говядина I категории отечественная	275 000,00	270 000,00	270 000,00	222 500,00	200000,00	↓ -25,93	↓ -34,73
Говядина II категории отечественная	170 000,00	170 000,00	170 000,00		170000,00	→ 0,00	→ 0,00
Свинина II категории отечественная	199 333,33	196 000,00	196 000,00	204 000,00	180000,00	↓ -8,16	↓ -30,80
Свинина III категории отечественная	170 000,00	170 000,00	170 000,00		170000,00	→ 0,00	↑ 1,17
Мясо кур I категории, включая бройлеров, отечественное	113 800,00	112 800,00	112 800,00	113 000,00	110500,00	↓ -2,04	↓ -7,14
Окорочка куриные отечественные	119 500,00	118 000,00	117 000,00	118 500,00	117000,00	→ 0,00	↓ -2,82
Яйцо куриное	4 506,67	4 453,33	4 530,00	4 566,67	4550,00	↑ 0,44	↓ -18,59

Средние потребительские цены на мясо и мясную продукцию в обследуемых городах Краснодарского края на 25 ноября 2019 года

Наименование товара	Краснодарский край	Краснодар	Армавир	Ейск	Новороссийск	Сочи	Туапсе
Говядина (кроме бескостного мяса), за кг	353,42	363,66	322,77	351,24	376,53	357,54	350,00
Свинина (кроме бескостного мяса), за кг	273,42	270,05	272,75	269,78	276,79	296,94	266,64
Баранина (кроме бескостного мяса), за кг	414,31	373,96	419,74	408,77	449,36	484,01	430,00
Куры охлажденные и мороженые, за кг	144,89	148,45	148,48	152,64	136,20	155,71	125,16
Сосиски, сардельки, за кг	347,13	371,27	298,13	340,84	350,71	349,81	361,75
Колбаса полукопченая и варено-копченая, за кг	457,18	450,49	407,88	470,64	500,23	500,34	465,80
Колбаса вареная, за кг	338,00	318,36	310,24	358,74	358,98	382,22	362,36
Консервы мясные, 350 г	135,74	140,82	139,12	137,72	121,57	147,58	122,44

Импорт мяса, мясной продукции за январь-сентябрь 2019 года в Краснодарском крае (данные Южное таможенное управление)

Наименование товара	Единица измерения	Всего			Дальнее зарубежье			СНГ		
		вес, тонн	кол-во	стоимость, тыс. долл. США	вес, тонн	кол-во	стоимость, тыс. долл. США	вес, тонн	кол-во	стоимость, тыс. долл. США
ЭКСПОРТ										
ДОМАШНЯЯ ПТИЦА ЖИВАЯ, ТО ЕСТЬ КУРЫ ДОМАШНИЕ (GALLUS DOMESTICUS), УТКИ, ГУСИ, ИНДЕЙКИ И ЦЕСАРКИ	шт	19,40	510380,00	459,90	0,00	0,00	0,00	19,40	510380,00	459,90
КУРЫ ДОМАШНИЕ (CALLUS DOMESTICUS) ЖИВЫЕ МАССОЙ НЕ БОЛЕЕ 185 Г	шт	19,40	510380,00	459,90	0,00	0,00	0,00	19,40	510380,00	459,90
ИМПОРТ										
МЯСО КРУПНОГО РОГАТОГО СКОТА, СВЕЖЕЕ ИЛИ ОХЛАЖДЕННОЕ	кг	1443,30	0,00	5687,20	0,00	0,00	0,00	1443,30	0,00	5687,20
МЯСО КРУПНОГО РОГАТОГО СКОТА, ЗАМОРОЖЕННОЕ	кг	38,20	0,00	143,70	0,00	0,00	0,00	38,20	0,00	143,70
ПРОЧИЕ ОТРУБА КРУПНОГО РОГАТОГО СКОТА НЕОБВАЛЕННЫЕ, МОРОЖЕНЫЕ	кг	18,30	0,00	57,30	0,00	0,00	0,00	18,30	0,00	57,30
ПРОЧИЕ ОТРУБА КРУПНОГО РОГАТОГО СКОТА, ОБВАЛЕННЫЕ, МОРОЖЕНЫЕ	кг	19,90	0,00	86,40	0,00	0,00	0,00	19,90	0,00	86,40

Информация подготовлена отделом информационно-аналитическим «ГБУ КК Кубанский сельскохозяйственный ИКЦ»